

DOSSIER SPÉCIAL
ACCESSIBILITÉ

LE PILOTE D'IMPRESSION
UNIVERSEL DE
KONICA MINOLTA

SOLUTION
WEB-TO-PRINT

LE MOTEUR DE RECHERCHE
CK BOX

CRÉER DE L'IMPACT
AVEC L'IMPRIMÉ SUBLIMÉ

LA HP PAGEWIDE XL



SOMMAIRE

Groupe CK

CK Golf Challenge 2015	4
CK soutient les artistes locaux	4

Interview collaborateur

Interview d'un collaborateur: Manu Suleau	5
-------------------------------------------	---

CK Office Printing

DOSSIER ACCESSIBILITÉ

Design universel: rendre nos produits faciles à utiliser pour tous	6
Le pilote d'impression universel de Konica Minolta	10

CK Production Printing

Créer l'impact	12
----------------	----

CK Scanning

CKBOX	14
Journée IBLux	15

CK Postprint

Les affranchisseuses	16
----------------------	----

CK Large Format

HP PageWide	18
Large Format: FESPA 2015	19

CK Consommables

Nouvelle ligne de produits: les systèmes d'affichage	20
Nouveau média: le Jet Tex 280 g/m ²	21

CK Audiovisuel

Clevertouch Plus	14
------------------	----

CK Image

Journée Canon Pro	24
Escher Braderie	24
Visite de l'usine Leica à Wetzlar	24
Présentation du Fujifilm X-T1 « le puriste des appareils photos »	25

CK Sport & Fitness	26
--------------------	----

ÉDITO



FRÉDÉRIC LEGROS
Sales Manager

Chers lecteurs,

CK aborde ce trimestre de rentrée avec beaucoup de nouveautés. Notre approche ciblera des corps de métiers et des groupes d'utilisateurs spécifiques, en se concentrant sur leurs besoins individuels.

Nous débiterons par un premier cycle d'ateliers, le jeudi 8 octobre, consacré au secteur de l'éducation. Grâce à la technologie numérique, les organismes d'enseignement peuvent désormais optimiser leurs formations et leur travail quotidien, conserver les dossiers et gérer leurs budgets.

Les collaborateurs ont plus que jamais besoin de flexibilité et d'accessibilité, c'est la raison pour laquelle CK et ses fournisseurs proposeront, lors de cette journée, des solutions simples pour optimiser les environnements professionnels et permettre leur utilisation par tous. Découvrez-en un avant-goût au fil de ces pages.

Ministère de l'Éducation, écoles, universités, lycées, centres de formation... nous vous accueillerons avec plaisir le jeudi 8 octobre, pour échanger avec vous sur toutes ces technologies de pointe.

ONT COLLABORÉ À CE NUMÉRO :

Jean-Marc GRAFF
Sylvain CAVION
Johanna BAYLE
L'équipe CK IMAGE
Amélie DECKER
Olivier DAUVISTER
Nicolas HARDY

Design graphique: 

SEPTEMBRE 2015

GRUPE CK

NEWS

ING NIGHT MARATHON - 10^E ÉDITION



CK, sponsor de l'ING Night Marathon a, comme chaque année, aligné une équipe au départ de cet événement qui prend de l'ampleur, au vu du nombre croissant de participants et de sa notoriété grandissante, tant au niveau national qu'international.

Nous tenons à féliciter tous les coureurs, ainsi que le public, qui font de l'ING Night Marathon un événement auquel il est si agréable de participer.

Rendez-vous l'année prochaine pour la 11^e édition.

SKODA TOUR DE LUXEMBOURG



Le groupe Charles Kieffer a, à nouveau, parrainé une équipe du Tour de Luxembourg.

Cette année, nous avons eu le plaisir de rencontrer les coureurs de l'équipe Roompot Oranje Peloton.

Toutes nos félicitations à Marc Demaar et à Huub Duyn qui se sont classés respectivement 2^e et 3^e du classement général final.



CK GOLF CHALLENGE 2015



Devenu incontournable, le CK Golf Challenge 2015 a vu nos clients et nos partenaires s'affronter sur les greens du Golf de Preisch, tout en passant un moment agréable sous un soleil digne de cette journée de fête nationale.

Bravo à Monsieur Eric Peyer, vainqueur de cette édition 2015. Découvrez les photos de cet événement sur notre site internet.



CK SOUTIENT LES ARTISTES LOCAUX

L'artiste luxembourgeoise Nathalie Fritz donne une seconde vie aux calicots, banniers et anciens matériaux publicitaires. Plutôt que d'être jetés une fois l'événement ou l'action promotionnelle terminés, ils trouvent une seconde jeunesse entre ses mains. Ils sont ainsi, au gré de son inspiration, transformés en sac à main, en étui à lunettes, en pochette, ... « Dreck ass net ëmmer Dreck » comme aime dire Nathalie Fritz. C'est tout naturellement que CK participe à cette action écologique et artistique locale.

Contact: gift@mac.com



INTERVIEW D'UN COLLABORATEUR : MANU SULEAU

Bonjour Manu, peux-tu te présenter en quelques mots ?

Je suis marié depuis (il calcule...) 18 ans, sans enfants. J'habite à Guerlange, un petit village à côté d'Athus, en Belgique. Je suis bien ancré dans ma région, que j'apprécie et où toute ma famille et mes amis sont installés. J'ai effectué mes études secondaires à Athus et mes études supérieures à Arlon dans le domaine de l'électro-mécanique.

Depuis quand as-tu rejoint le personnel CK ? Et pourquoi avoir choisi CK ? J'ai rejoint l'équipe CK en 1997, après mes études. J'ai postulé suite à l'annonce parue dans le Wort, pour un poste de « technicien fax et photocopieur ». Quelques mois plus tard, le directeur technique m'a téléphoné pour me demander si j'étais toujours disponible et j'ai été embauché. CK est mon premier employeur et je lui suis toujours fidèle. J'ai eu la chance de pouvoir évoluer au sein de l'entreprise : j'ai débuté en tant que technicien photocopieur, puis technicien fax. Lorsque, en 2002, nous sommes arrivés au CK Business Center à Leudelange, le poste de product specialist fax s'est libéré et mon job s'est transformé en product specialist fax et printer. En parallèle de ces tâches principales, j'aidais régulièrement le responsable ICT pour l'installation des ordinateurs. Finalement, cette dernière activité étant devenue tellement conséquente, j'ai définitivement rejoint l'équipe IT. Depuis, cette équipe s'est agrandie et de support ICT je suis devenu ICT supervisor.

Peux-tu nous en dire plus sur ton poste et ton travail au sein de CK ? Le poste actuel d'ICT supervisor est resté relativement stable avec les années. Je supervise mon équipe IT, composée de 4 personnes assez autonomes, c'est la philosophie de la société. Chacun est polyvalent et peut remplacer un collègue, ce qui permet d'assurer un service satisfaisant aux usagers. Dans la mesure où j'ai été le premier collaborateur à rejoindre l'équipe IT, je connais fort bien l'infrastructure. Il faut savoir que nous gérons directement tout ce qui est relatif aux serveurs (+/- 50 serveurs) pour nos différents sites répartis dans le pays. En plus de ces serveurs qui composent l'environnement de production, nous avons également un environnement de tests et de showrooms qui compte aussi une cinquantaine de serveurs. Le tout représente donc une belle infrastructure.

Comment se déroule une journée typique au sein du Service IT ? Typique n'est pas le bon terme. Il y a bien le day-to-day business qui consiste à s'assurer que tout fonctionne correctement, mais nous travaillons aussi beaucoup à la demande. Si nous avons 45 demandes dans une journée, cette journée sera bien chargée et nous essayerons de répondre à chacune. Lors de périodes plus calmes, nous en profitons pour faire évoluer les installations et effectuer des opérations de maintenance.

Veux-tu nous faire part d'un souvenir amusant que tu as vécu chez CK ? Il y en a un en particulier, datant de l'époque de notre ancien directeur Monsieur Kieffer... Comme tous les ans, une délégation CK s'est rendue à la CeBIT, en Allemagne. L'équipe



était composée de membres de la direction, de commerciaux et de quelques employés CK. Après chaque journée passée sur le Salon à rencontrer nos fournisseurs et nous tenir informés des nouveautés, nous nous retrouvions en soirée au Münchnerhalle, invités par la direction. L'idée était de passer un agréable moment ensemble, en dehors de toute activité professionnelle, de partager un bon repas faisant oublier les statuts hiérarchiques tout en favorisant les rapports humains sincères. Tellement francs que l'on osait danser sur les tables à la stupeur du service de sécurité.

Comment décrirais-tu tes relations avec tes collègues et l'ambiance dans ton pool ? Comme le décrit le souvenir précédent, l'ambiance entre nous est très bonne et les relations amicales favorisent vraiment le travail en équipe. Nous nous efforçons tous d'être polyvalents, de façon à être capables d'aider en cas de besoin ou à pouvoir remplacer un collègue en congé.

Quels sont tes hobbies en dehors de CK ? J'avoue être de nature sédentaire, plutôt « farniente », j'aime profiter des amis et de la famille... Mais depuis près de 6 mois maintenant je me suis essayé au VTT et cela me plaît vraiment ! Je roule régulièrement, privilégiant les randonnées le dimanche dans ma région, accompagné de mon frère et d'un collègue du département IT, avec lequel on ne parle jamais de travail.

Les 10 questions et le joker :

- Chien ou chat ? Chien
- Café ou thé ? Café
- Couche tôt ou couche tard ? A la base couche tôt mais rien contre le couche tard si je peux avoir mes heures de sommeil après
- Sucré ou salé ? Plutôt sucré
- Mer ou montage pour les vacances ? Les deux si les vacances le permettent
- Beatles ou Rolling Stones ? Franchement aucune idée, je ne suis pas trop « ancienne » musique
- Pc ou Mac ? PC malgré que j'ai un Mac pour me forcer à utiliser Mac
- Titanic ou Rocky ? Pour le côté romantique d'après : Titanic
- Salle de gym ou canapé ? Au premier sens du terme canapé, car je déteste les salles de sport
- Blonde ou brune ? Châtain très foncé avec des yeux bleus.



DESIGN UNIVERSEL : RENDRE NOS PRODUITS FACILES À UTILISER POUR TOUS

Le design universel signifie que nos produits sont accessibles à tout le monde et utilisables par tous : jeunes ou moins jeunes, formés ou débutants, expérimentés ou non. Indépendamment de l'âge, du sexe, de la taille ou des besoins spécifiques, les utilisateurs sont à l'aise en utilisant nos produits.

Concrètement, cela signifie que nos produits sont faciles à atteindre, simples à utiliser et logiques dans la conception. Les machines doivent aussi permettre d'éviter toute confusion et éliminer le risque d'erreur en cours de fonctionnement, rendre les documents plus faciles à récupérer, réduire la fatigue et simplifier l'entretien. «Last but not least», nous prêtons une attention toute particulière aux matériaux utilisés pour obtenir un produit plus recyclable et respectueux de la nature.



KONICA MINOLTA

AMÉLIORATION DE L'ACCÈS POUR CHAQUE TRAVAILLEUR

Quelque chose d'aussi simple que de recharger du papier peut s'avérer difficile si votre mobilité est réduite. C'est une des raisons pour lesquelles nous voulons que nos appareils de bureau multifonctionnels puissent vraiment être utilisables par tout le monde.



GRANDS ÉCRANS TACTILES AVEC PANNEAU PIVOTANT :

- Écran tactile jusqu'à 9" de large,
- Prévisualisation sur écran avant impression,
- Panneau de contrôle inclinable vers le haut ou vers le bas pour un accès facile à partir de tous les angles et palier au problème de hauteur.



LARGES POIGNÉES ET ACCÈS FRONTAL :

- Grandes et larges poignées afin que les tiroirs puissent être ouverts et fermés par le haut ou par le bas,
- Glissement en douceur des tiroirs de rechargement de papier à partir de l'avant de la machine pour faciliter le rechargement,
- Remplacement aisé des toners grâce à un code couleur des poignées de libération,
- Sortie d'impression facile d'accès,
- Pièces de positionnement de papier avec des couleurs très contrastées pour en faciliter la pose.



PINCE DE PRÉHENSION :

- Facilite le soulèvement du couvercle de chargement de document, même à partir d'une position assise,
- Idéal pour les utilisateurs ayant un handicap physique.



BIZHUB REMOTE ACCÈS :

- Application gratuite permettant aux utilisateurs d'exploiter à distance l'imprimante de leur Apple ou Android smartphone ou tablette,
- Permet aux utilisateurs d'agrandir ou de réduire les boutons de fonction, de faire pivoter l'écran de prévisualisation, de zoomer pour une meilleure visibilité.





MEILLEURE VISIBILITÉ POUR UN MILIEU DE TRAVAIL PLUS HUMAIN

Si votre vue est réduite, les panneaux d'affichage peuvent se révéler un obstacle à l'utilisation de l'appareil. Il ne suffit donc pas de rendre les panneaux d'affichage lisibles. Un système de guidage vocal, en option, peut aider les malvoyants à faire fonctionner l'appareil facilement et correctement.



SCAN TO VOICE :

- Permet à chaque document repris dans un workflow de scan adapté d'être lu à haute voix à l'utilisateur,
- Idéal pour les utilisateurs malvoyants.



LE GUIDAGE VOCAL :

- L'application d'impression mobile Bizhub supporte le guide vocal d'origine des appareils mobiles,
- Explique l'écran de contrôle, les touches de fonction et les opérations basiques,
- Commandes vocales pour les fonctions clés, messages vocaux pour guider les opérations, vérifications vocales des paramètres de l'imprimante,
- Volume et vitesse de la voix réglables pour correspondre aux besoins de chaque utilisateur,
- Extrêmement utile pour l'utilisateur malvoyant.

PACK ACCESSIBILITY



Ce pack permet de rendre accessibles les systèmes d'impression multifonctions à des personnes présentant un handicap visuel (personnes non voyantes et mal voyantes) afin de leur permettre d'être aussi performantes avec les installations techniques.

- L'ajout d'un film polyester électrostatique sur l'écran tactile permet aux points de résine braille d'être parfaitement positionnés sur les emplacements des touches de fonctionnalité de l'écran du multifonction,
- Cet écran paramétrable fait en sorte que la plupart des fonctions désirées se retrouvent sur une seule page,
- Le système d'authentification permet à une personne en situation de handicap d'accéder simplement à son écran personnalisé en s'identifiant,
- Des points de repère en braille sont coordonnés avec les fonctionnalités de copie, scan ou fax de l'écran tactile.



Conçu pour votre bureau et pour tous les collaborateurs qui en font partie, ces outils améliorent les conditions de travail des personnes à mobilité réduite en les aidant à acquérir une plus grande autonomie dans leurs tâches quotidiennes au sein de l'entreprise.



EN CAS DE QUESTIONS, vous pouvez directement nous contacter, c'est avec plaisir que nous répondrons à toutes vos questions et vous présenterons nos produits et solutions :
M. Frédéric LEGROS - CK Office Printing - Tél. +352 26 380 1 - repro68@ck-online.lu

LE PILOTE D'IMPRESSION UNIVERSEL DE KONICA MINOLTA

Le pilote d'impression universel Konica Minolta est une solution d'impression puissante qui augmente la productivité et réduit les coûts administratifs. En effet, en offrant un seul pilote d'impression pour l'ensemble des périphériques de sortie, il n'est plus nécessaire d'accéder au pilote d'impression de chaque matériel.

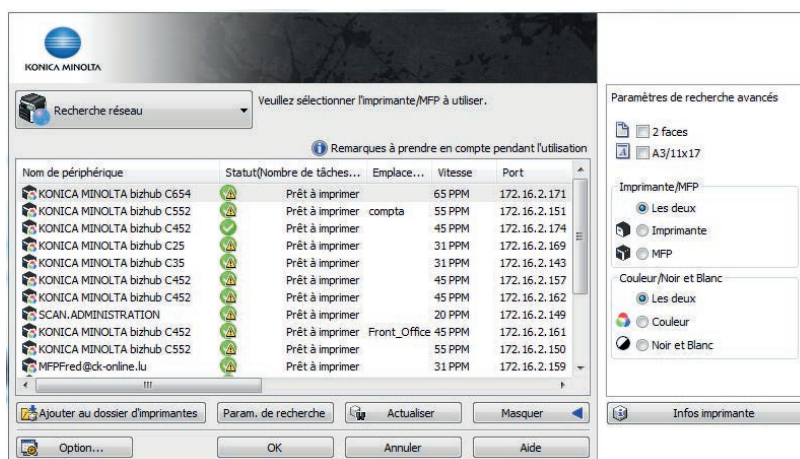

Facile à configurer, il détecte et identifie automatiquement tous les systèmes en réseau et simplifie grandement la gestion du parc d'impression. Le pilote d'impression universel est disponible pour les multifonctions et imprimantes Konica Minolta, ainsi que pour les produits concurrents supportant le PCL/PostScript. De la sorte, l'ensemble du parc d'impression possède une interface utilisateur commune et simple d'utilisation.

Cela en fait la solution idéale pour les utilisateurs aux périphériques de sorties multiples.

UN VRAI PILOTE D'IMPRESSION UNIVERSEL

Le pilote d'impression universel Konica Minolta charge automatiquement le pilote approprié au système: le pilote Emperon® PCL/PS pour les périphériques Konica Minolta et un pilote PCL/PS commun pour les produits non compatibles ou concurrents.

CONÇU POUR LES UTILISATEURS

Les utilisateurs ont la possibilité de sélectionner le système d'impression avec les fonctions les plus adaptées telles que la vitesse d'impression, le format A3, la couleur et le noir et blanc ou le recto verso.

SIMPLE D'UTILISATION

L'outil de sélection du pilote universel permet de créer une icône de l'imprimante pour un périphérique de sortie choisi: avec l'historique, la recherche réseau ou la connexion manuelle, les utilisateurs peuvent sélectionner simplement le matériel pour lequel l'icône sera créée et, par la suite, imprimer plus rapidement et facilement depuis l'icône.

CONFORT ET PRATICITÉ

Un confort est apporté grâce à une colonne dédiée à la recherche réseau. Une fenêtre de visualisation de l'historique indique l'état des périphériques, ainsi que la liste d'attente des travaux d'impression avec des statuts spéciaux et des files d'attente d'icônes.

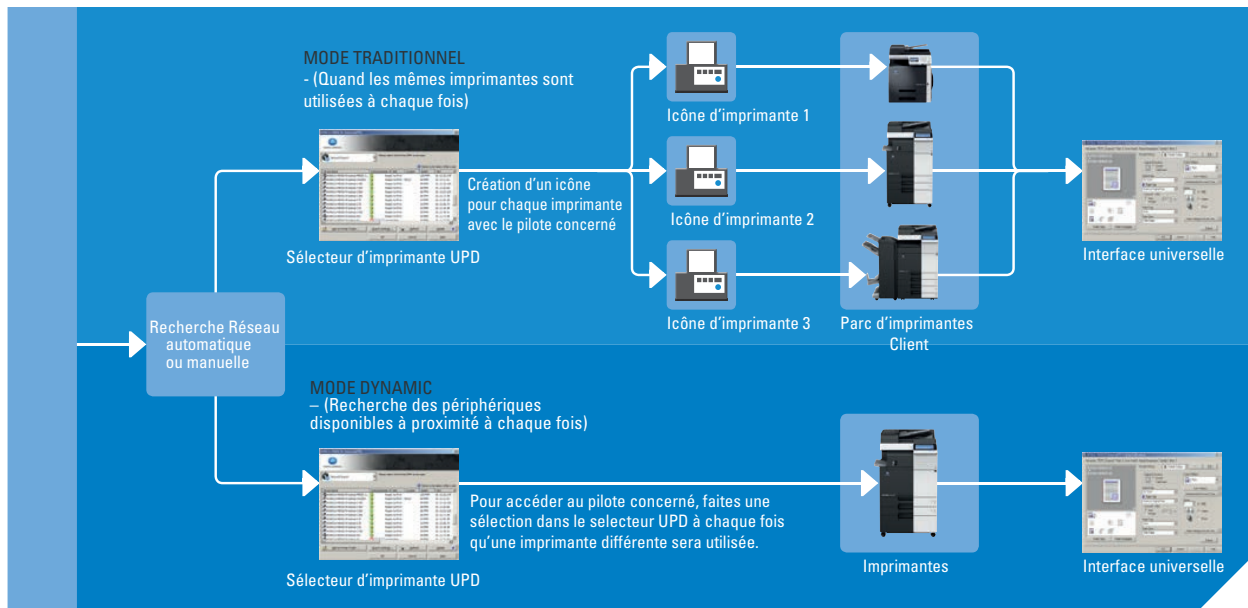

FONCTIONS CLÉS

- Un seul pilote d'imprimante pour plusieurs périphériques Konica Minolta et pour les systèmes concurrents PCL/PostScript,
- Une interface commune à l'ensemble du parc d'impression,
- Simple et rapide, avec l'assistant d'installation du pilote,
- Recherche automatique du réseau pour détecter les systèmes d'impression: la connexion manuelle est aussi possible,
- Affichage de l'historique des imprimantes, connexion automatique aux périphériques de sorties dernièrement utilisées pour ne pas avoir à rechercher une imprimante pour chaque impression,
- Création simple d'une icône d'imprimante pour un système choisi,
- Indication pratique des statuts des matériels via les états d'icône.

CARACTÉRISTIQUES TECHNIQUES

OS supporté

- Windows 2000 Professional (SP4 or later)
- Windows XP (SP1 or later) (32/64 bit)
- Windows Server 2003 (32/64 bit)
- Windows Vista (32/64 bit)
- Windows Server 2008 (32/64 bit)
- Windows Server 2008 R2
- Windows 7 (32/64 bit)

PDL supporté

- PCL XL Protocole 2.1
- PCL 6
- PostScript Level 3

BÉNÉFICES CLIENTS

- Apprentissage et utilisation d'un seul pilote pour tous les périphériques du parc,
- Remontée et configuration rapide des nouvelles imprimantes,
- Facilité et accélération de l'administration et réduction des coûts,
- Accès simplifié à l'ensemble des matériels: l'utilisation du pilote d'impression universel Konica Minolta rend les pilotes d'impression multiples obsolètes,
- Impression rapide via l'icône dédiée de l'imprimante préférée,
- Le contrôle simple de l'état des imprimantes améliore la productivité, en sélectionnant le système d'impression qui sera le 1^{er} disponible pour une impression rapide.

CRÉER L'IMPACT

Dans un marché en pleine évolution, où les technologies d'impression et de communication doivent se conjuguer (communication traditionnelle et digitale), il faut savoir se différencier et « CRÉER L'IMPACT ». Il n'est jamais simple de sortir du lot dans un monde en perpétuelle « évolution » et dans certains cas en « révolution ».

Le Groupe Charles Kieffer vous aide à construire votre futur.

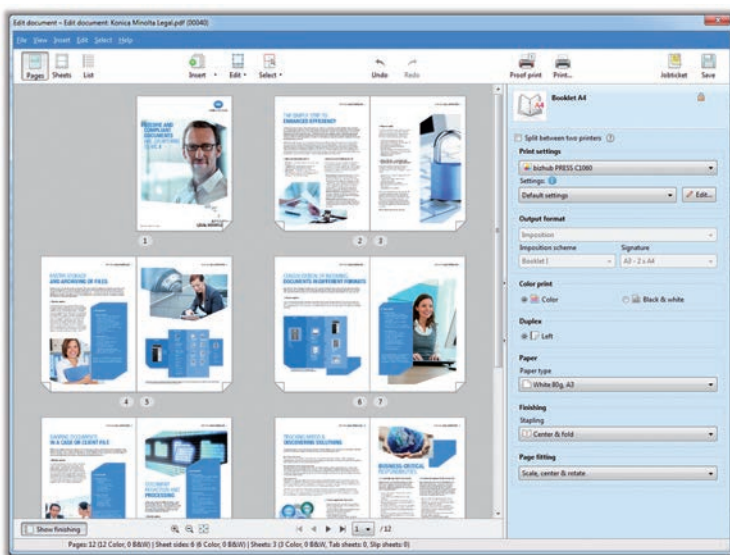

JT SUITE 6, NOUVELLE SOLUTION DE WEB-TO-PRINT

Le marché de production est en constante évolution. Des transformations s'opèrent dans de nombreuses entreprises Arts Graphiques et CRD. Le Web-to-Print fait partie des investissements qui seront prioritaires à court ou à moyen terme, dans les environnements non-équipés. Konica Minolta a développé une nouvelle solution de Web-to-Print répondant à ces enjeux : JT Suite 6. Conçue pour s'intégrer parfaitement dans les différents environnements professionnels, cette offre évolutive se compose de 3 modules :

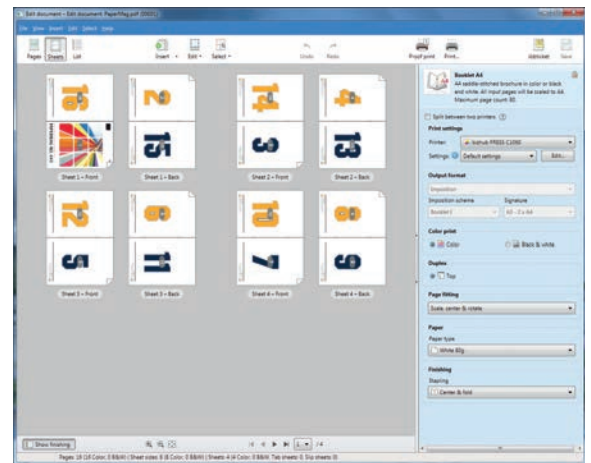

TRAITEMENT DES FLUX DE PRODUCTION

Grâce une prise en main simple et rapide, il permet de gérer les files d'attente et de traiter la partie pré-presses telle que l'imposition, la composition, la mise en page, le traitement du noir et de la couleur. Outil indispensable de l'opérateur d'impression ou du chef d'atelier, ce module permet de traiter les flux d'impression et d'automatiser un grand nombre de tâches. Il est également capable de piloter l'ensemble des presses numériques de l'atelier.

WORKFLOW

Le second module intègre le workflow et permet de gérer les différents comptes opérateurs, règles, rapports, utilisateurs, ainsi que la relation et la connexion avec les différents serveurs d'accounting du marché.

SOUSSION WEB

Simple d'utilisation, ce dernier module permet de passer une commande, de visualiser son historique, de connaître l'état des demandes en temps réel depuis n'importe quelle plate-forme Web, telle que PC, MAC, LINUX, smartphone, tablette. Les responsables d'atelier pourront vérifier l'avancée de la production en temps réel et à distance, via leur tableau de bord personnalisé.

L'IMPRIMÉ SUBLIMÉ: OBJET DE CONVOITISE

Réservés auparavant aux applications de packaging, les vernis reliefs se déclinent aujourd'hui, grâce aux nouvelles technologies d'ennoblissement numérique, sur les PLV et autres produits d'édition tels que les couvertures de livres, les plaquettes commerciales, les invitations ou cartes VIP.

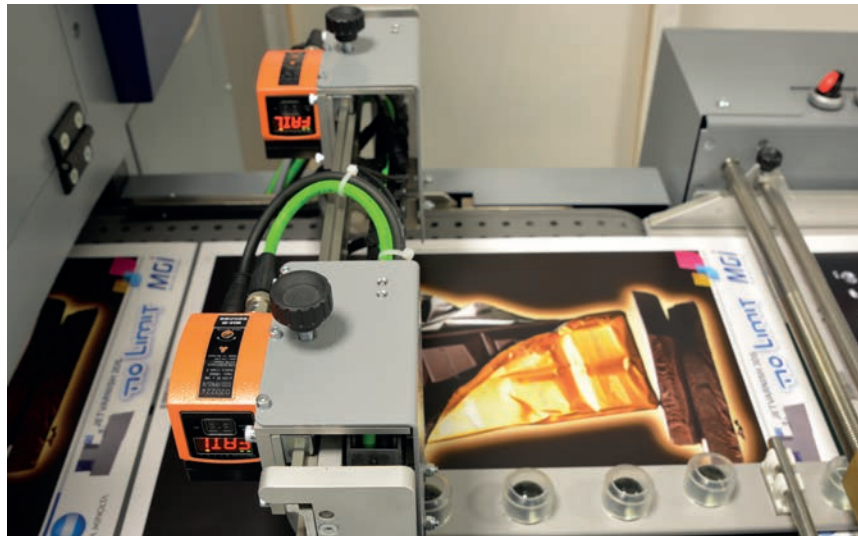

En caressant des yeux les reflets,
en effleurant les reliefs et
les textures en vernis 3D...

En s'affranchissant des coûts fixes liés aux écrans de sérigraphie, en réduisant la gâche papier, en optimisant les fichiers et la consommation de vernis UV 3D, les coûts sont réellement maîtrisés. Le vernis 3D est désormais un luxe accessible. Créatifs et artistes peuvent ainsi accéder à de nouveaux territoires d'expression en combinant couleurs, transparences, reliefs et textures. Ces technologies viennent enrichir consi-

dérablement le champ des possibles en matière de design graphique. La JETVARNISH 3DS, développée par MGI pour Konica Minolta, permet par exemple l'application, sur les petites comme les grandes séries, en numérique ou en Offset, d'un vernis 3D sélectif ultra-précis, dont l'épaisseur peut varier de 15 à 100µ.

En caressant des yeux les reflets, en effleurant les reliefs et les textures en vernis 3D, le lecteur accède à de nouvelles expériences sensorielles qui transforment l'imprimé ainsi sublimé en objet de désir et de convoitise. La force du papier, c'est l'éveil des sens. Avec le vernis 3D, les professionnels de l'impression accèdent à une nouvelle génération d'imprimés qui portent haut leurs couleurs et leurs valeurs.



NOUVELLE CERTIFICATION FOGRA POUR LES PRESSES KONICA MINOLTA



Sur base de la norme ISO 12647-8, la certification Fogra Validation Printing System (VPS) définit les standards de couleur et d'aspect que les épreuves de validation doivent présenter, tels que la teinte, la brillance, la précision des couleurs et la conformité avec la norme PDF/X. Les systèmes de production couleur business hub PRESS C1070 et C1100 sont désormais certifiés lorsqu'ils sont associés aux contrôleurs Konica Minolta, EFI Fiery ou CREO. La suite logicielle Konica Minolta Color Care a également contribué à l'attribution de cette certification, en garantissant un niveau de qualité couleur spécifique.

EN CAS DE QUESTIONS, vous pouvez directement nous contacter, c'est avec plaisir que nous répondrons à toutes vos questions et vous présenterons nos produits et solutions :
M. Jean-Marc GRAFF - CK Production Printing - Tél. +352 26 38 01 - production.printing@ck-online.lu

CKBOX



Tout le monde a l'habitude d'utiliser les moteurs de recherche comme Google, Yahoo, etc. Avec le temps, c'est d'ailleurs devenu une habitude et un moyen rapide de retrouver ce que nous cherchons, tout cela à partir de quelques mots-clés.

Nous avons tous pris l'habitude d'utiliser des moteurs de recherche comme Google, Yahoo, etc. S'inspirant de cette méthode, CK a créé pour vous la CKBOX, un moteur de recherche qui s'intègre totalement à votre société, facilitant la recherche de fichiers aussi bien sur votre ordinateur que sur votre réseau, voire sur internet.

La CKBOX se présente sous la forme d'un micro-ordinateur que l'on ajoute à votre réseau. De cette manière, il n'est pas nécessaire de modifier ou de déplacer vos fichiers et vous gardez ainsi l'organisation que vous avez toujours connue.

Lors de l'installation, le technicien CK configure les différents dossiers que la CKBOX devra analyser et détermine la fréquence de cette analyse. Cela permet une indexation automatique et toujours récente de vos fichiers. Une fois la configuration terminée, la CKBOX est totalement indépendante et ce même si une coupure de courant survenait.

L'analyse prend en considération les types de fichiers les plus répandus (Word, Excel, PDF, Mails, ZIP, etc.) mais, contrairement à l'outil de recherche standard de Windows, le contenu de ces fichiers est également analysé, ce qui va permettre de les retrouver même si l'information recherchée n'est pas contenue dans leurs noms (pour les PDF il faut avoir utilisé la technologie OCR* sinon le texte n'est pas indexable). Effectuer une recherche s'avère extrêmement simple et intuitif : ouvrez la page de recherche, tapez les mots-

Le contenu des fichiers est également analysé, ce qui permet de les retrouver même si l'information recherchée ne figure pas dans leurs noms.

clés et cliquez sur « rechercher ». La CKBOX utilise alors la dernière indexation réalisée et affiche instantanément une page de résultat. C'est donc exactement le même mode opératoire que celui pratiqué par les plus grands moteurs de recherche du web, adapté à vos dossiers et vos fichiers professionnels.

La CKBOX reprend les droits d'accès informatique de votre réseau, de cette manière nous respectons la confidentialité déjà en vigueur. Il est également possible de créer des comptes d'utilisateur sécurisés par mot de passe.

Enfin, pour intégrer parfaitement cet outil à votre société, votre logo apparaît sur les pages de recherches et de résultats.

*OCR (en anglais: Optical Character Recognition) signifie la reconnaissance optique de caractères ou la reconnaissance de texte, une technologie qui lit les lettres dans l'image scannée et les utilise pour recomposer le texte. Il est alors possible de faire un copier-coller du texte et de l'utiliser pour indexer le PDF.

Outil de recherche:

- Trouve tous les types de documents grâce au texte qu'ils contiennent
- Respecte les droits déjà en vigueur sur votre réseau
- Sécurisable par mot de passe
- Intuitif et léger pour l'ordinateur
- Un simple favori
- Personnalisable avec votre logo
- Compatible :

Gestion électronique de documents:

- Création et gestion de workflows personnalisés et collaboratifs
- Gestion des droits d'accès aux fichiers par service, par personne ou en fonction des règles définies par le workflow

Workflow:

JOURNÉE IBLUX

Fin du mois de mai s'est tenue une matinée IBlux – CK au Novotel de Luxembourg. Cette journée a été l'occasion pour les deux partenaires de présenter leurs solutions complémentaires à destination des fiduciaires. Cette solution se base sur l'outil Admin-Consult, proposé par IBlux et CK propose, de son côté, le NSI Autosotore et le Kofax pour l'automatisation du traitement des documents papiers le tout compatible avec l'ensemble de la gamme office Konica Minolta.



EN CAS DE QUESTIONS, vous pouvez directement nous contacter, c'est avec plaisir que nous répondrons à toutes vos questions et vous présenterons nos produits et solutions :
M. Vincent KOLACZYNSKI - CK Scanning - Tél. +352 26 380 1 - solutions@ck-online.lu

LES AFFRANCHISSEUSES

Vous affranchissez quotidiennement du courrier (factures, relances, courriers de gestion, mailing, colis, simples lettres...) et souhaitez gagner du temps et donc économiser de l'argent ? C'est possible grâce à deux machines de notre gamme, à choisir en fonction de la quantité de vos courriers sortants :

SYSTÈME D'AFFRANCHISSEMENT IS-350 AFFRANCHISSEUSE PRATIQUE, INTELLIGENTE ET CONVIVIALE

Facile d'utilisation, l'affranchisseuse IS-350 est non seulement polyvalente et très silencieuse, mais elle est aussi conçue pour s'intégrer parfaitement à votre environnement de travail et traiter votre courrier efficacement.

Avec sa technologie avancée et ses services en ligne, elle sera sans aucun doute la solution répondant le mieux à vos besoins.

CARACTÉRISTIQUES

- Vitesse jusqu'à 40 lettres par minute,
- Balance plateau de pesée intégré 3 kg,
- Dimensions du système L357 x H260 x P375 mm.



IS-350

SYSTÈME D'AFFRANCHISSEMENT IS-420 GAIN DE TEMPS, DE COÛT ET DE CONFORT

Avec l'IS-420, optez pour une solution de traitement du courrier rapide et efficace. Vous pouvez affranchir jusqu'à 3.900 enveloppes à l'heure. Grâce au système de pesée différentielle, votre IS-420 peut traiter plusieurs formats, épaisseurs et poids de courrier pour aller toujours plus vite. Accédez à tous les tarifs postaux et à toutes les fonctionnalités en un clic pour plus de confort. L'IS-420 trouvera vite sa place dans votre environnement.

FAITES BONNE IMPRESSION

Ajoutez le logo de votre entreprise sur vos courriers afin d'améliorer l'impact de vos communications.

PROFITEZ DE LA PESÉE DIFFÉRENTIELLE (OPTION)

Avec l'IS-420, placez un lot d'enveloppes hétérogènes sur la balance puis retirez-les une à une afin de calculer leur poids. Dès qu'une enveloppe est retirée de la balance, l'alimenteur se met en route pour recevoir l'enveloppe à affranchir.

De la simple enveloppe au lot d'enveloppes à affranchir, l'IS-420 vous apporte la flexibilité dont vous avez besoin.

ALIMENTEUR AUTOMATIQUE

Ajoutez en option un alimenteur automatique, une plateforme de pesée pouvant gérer des plis et des colis jusqu'à 35 kg.





IS-420

POUR VOUS AIDER À FAIRE VOTRE CHOIX

	IS 350	IS 420
Type d'utilisateur	40 enveloppes / jour	50-100 enveloppes / jour
Vitesse	40 lettres / minute	65 lettres / minutes
Départements	10 en standard	40 en standard
Plateforme de pesée	Intégrée jusque 3 kg	3 – 5 – 10 – 35 kg en option
Épaisseur maximale des enveloppes	Jusqu'à 9 mm	Jusqu'à 12 mm
Distributeur d'étiquettes	Non	Automatique intégré
Pesée différentielle	Option	Option
Comptes utilisateurs	1 à 10	1 à 100
Mode connexion	LAN ou modem	LAN ou modem
Impression automatique de la mention postale	Oui	Oui
Dateur de courrier entrant	Oui	Oui
Système de sécurité, accès utilisateur	Oui	Oui
Label Energy Star	Oui	Oui
Export statistiques sur clé USB	Oui	Oui
Dimensions (L x P x H en mm)	357 x 260 x 375 mm	769 x 378 x 300 mm
Dimensions avec bac de réception (LxPxH en mm)	-	769 x 378 x 300 mm
Dimensions alimentateur automatique et bac de réception (LxPxH en mm)	-	1044 x 378 x 300 mm

EN CAS DE QUESTIONS, vous pouvez directement nous contacter, c'est avec plaisir que nous répondrons à toutes vos questions et vous présenterons nos produits et solutions :
M. Michel GORET - CK Postprint - Tél. +352 26 380 1 - postprint@ck-online.lu

HP PAGEWIDE



HP présente la nouvelle gamme d'imprimantes HP PageWide XL, les modèles de production grand format les plus rapides du marché. Jusqu'à 18 mètres par minute en couleur et en noir et blanc. Découvrez la révolution du marché et le nouveau standard de productivité.



HP PageWide XL

HP présente la nouvelle gamme d'imprimantes HP PageWide XL, les modèles de production grand format les plus rapides du marché. Jusqu'à 18 mètres par minute en couleur et en noir et blanc. Découvrez la révolution du marché et le nouveau standard de productivité.

Les HP PageWide XL combinent deux imprimantes en une seule, réalisant des impressions monochromes et couleurs à des performances record – jusqu'à 60 % supérieures à celles de l'imprimante monochrome LED la plus rapide du marché. Ces nouvelles imprimantes sont dotées de la technologie HP PageWide: une barre d'impression fixe de 101.6 cm (40 pouces) couvrant toute la largeur d'impression, et qui permet au fur et à mesure de l'avancement du papier sous la barre, d'imprimer en une seule passe, garantissant ainsi des vitesses d'impression très élevées.

Les imprimantes HP PageWide XL sont les premiers produits lancés sous la nouvelle sous-marque HP PageWide. Elles reposent sur la technologie éprouvée HP PageWide, déjà au cœur des rotatives jet d'encre et des imprimantes professionnelles HP de la série X, et en passe d'être intégrée aux sein des futures imprimantes 3D HP Multi Jet Fusion™. Cette nouvelle offre concrétise l'annonce faite l'an passé, à savoir proposer une technologie permettant de réduire les coûts d'exploitation grâce à des têtes d'impression fixes et de longue durée, associées à des encres de haute efficacité.

Avec ces nouvelles imprimantes, les reprographes, les prestataires de services d'impression, les départements de reprographie des entreprises et les services d'impression internes vont pouvoir produire des plans de conception pour l'architecture, l'ingénierie et la construction. Ils pourront aussi offrir de nouvelles opportunités d'impression de cartes pour des systèmes d'informations géographiques (SIG), des applications de publicité (PLV) et des affiches intérieures qu'exigent de nouveaux marchés.

OPTIMISER LES PROCESSUS D'IMPRESSION GRAND FORMAT POUR GAGNER EN PRODUCTIVITÉ

HP propose une offre complète de solutions de numérisation et de finition, notamment les scanners HP Designjet HD et SD Pro, et les nouveaux accessoires pour imprimantes HP PageWide XL, tels qu'une plieuse en ligne HP PageWide XL, un empileur supérieur ou externe de haute capacité, qui permettent de bâtir des processus efficaces de bout en bout autour des imprimantes HP PageWide XL et de libérer l'opérateur pour d'autres tâches.

Un nouveau logiciel très performant vient améliorer considérablement la productivité. Ce logiciel HP Designjet SmartStream pour imprimantes HP PageWide XL divise par deux le temps de préparation et de traitement des travaux. Il réduit également le besoin de réimpression grâce à une gestion native du format PDF avec le moteur Adobe® PDF Print Engine 3 et offre un véritable aperçu des couleurs avant impression, via la technologie interactive HP Crystal Preview. Ceci permet une efficacité et une rentabilité accrues.

NOUVEAUX CONSOMMABLES GRAND FORMAT

Les encres à pigments HP PageWide XL améliorent la qualité d'impression (netteté des traits, finesse des détails, nuance des niveaux de gris) par rapport aux impressions LED. Elles assurent également une plus grande densité des noirs, des couleurs plus éclatantes ainsi qu'une résistance à l'humidité et à la décoloration, y compris pour des tirages à grande vitesse sur du papier standard non couché. Les HP PageWide XL sont optimisées pour les supports d'impression grand format jusqu'à 1 mètre (40 pouces) de large, incluant les formats aux normes techniques et offset ISO et américaines.

LARGE FORMAT : FESPA 2015



L'édition 2015 de la FESPA s'est déroulée à Cologne du 18 au 22 mai. Lors de ce salon international dédié à l'impression grand format, CK a eu le plaisir de participer, avec quelques clients, à la présentation officielle de la toute nouvelle imprimante grand format de production : la HP PageWide.

PASSÉ. PRÉSENT. PAGEWIDE.

Imprimez en monochrome et en couleur plus rapidement qu'avec les modèles concurrents, y compris les LED les plus rapides. La technologie HP PageWide se base sur une barre d'impression fixe incluant plus de 200 000 buses, couvrant toute la largeur de la page. Ceci permet d'obtenir une performance d'impression élevée. La longue période, qui s'étend entre les cycles de maintenance permet également une productivité en continu exceptionnelle.



Vitesse inégalée et qualité professionnelle

L'imprimante HP PageWide XL 8000 est adaptée à la production haut de gamme, avec une performance inédite allant jusqu'à 17 A0 par minute. Le système d'encre à deux jeux de cartouches de 775 millilitres par couleur à basculement automatique, ainsi que la possibilité d'y placer jusqu'à six bobines – 1200 mètres de papier garantissent une productivité hors pair.

L'imprimante multifonction HP PageWide XL 5000 MFP permet aux ateliers de reprographie de taille moyenne et aux départements de reprographie des entreprises de produire des volumes de documents techniques à une cadence allant jusqu'à 7 A0 par minute. Elle dispose de deux jeux de cartouches d'encre de 400 millilitres par couleur à basculement automatique et permet d'intégrer jusqu'à quatre bobines de papier.

L'imprimante HP PageWide XL 4500 MFP permet aux équipes techniques, tels que les grands cabinets d'architectes ou d'ingénieurs, d'imprimer en toute sécurité jusqu'à 6 A0 par minute en interne.

L'imprimante HP PageWide XL 4000 MFP offre la possibilité aux équipes techniques et ateliers de reprographie de produire jusqu'à 4 pages A0 par minute, et d'améliorer ainsi leur productivité.



EN CAS DE QUESTIONS, vous pouvez directement nous contacter, c'est avec plaisir que nous répondrons à toutes vos questions et vous présenterons nos produits et solutions :
M. Claude GANDOLFI - CK Reproplans - Tél. +352 26 380 1 - reproplans@ck-online.lu

NOUVELLE LIGNE DE PRODUITS : LES SYSTÈMES D’AFFICHAGE

Le département Consommables s’est enrichi d’une toute nouvelle gamme de produits. Nous étions déjà votre partenaire pour la fourniture de toners, papiers pour l’impression CAD et graphique, vous pourrez désormais nous faire confiance pour les systèmes d’affichage. La qualité d’un produit peut être décrite, mais rien ne vaut de l’expérimenter pour être convaincu. Comme vous le constatez, il s’agit de produits résistants qui remplissent parfaitement le rôle qui leur a été assigné : ils sont légers, élégants, robustes et par-dessus tout conviviaux. De plus, qualité rime avec excellent service et livraison dans les délais.

- Pop-ups
magnetic, fabric, curved, spare-parts
- Zipper-walls
curved, straight, arch
- Roll-banners
budget, deluxe, double, mini
- L/X banners
telescopic, premium
- Lighting
halogen, banner LED, wall LED
- Counters
professional, promotional
- Brochure holders
magnetic, zigzag, posterstand, light tower
- Outdoor, flags
streetboard, outdoor banner



Votre distributeur CK propose les meilleurs produits innovants du marché.



NOUVEAU MÉDIA : JET TEX 280 G/M²

Jet Tex est une toile écologique EverGreen ignifuge, imprimable 1 face par impression numérique avec des encres solvant, UV ou Latex. Cette toile fine a un aspect naturel, est légère, sans reflets et certifiée anti-curling. Elle est parfaitement adaptée à des applications en intérieur, sous forme de tapisserie, d'habillage mural, de reproduction de tableaux, fond de vitrine, display, roll-up, kakémono, PLV, décoration et aménagement de stands.

LES PLUS DU PRODUIT

- Toile certifiée anti-curling: toile sans reflet,
- Toile écologique: aspect naturel,
- Toile ignifuge.

APPLICATION

- Jet Tex pour habillage mural / tapisserie,
- Jet Tex pour panneau d'exposition,
- Jet Tex pour kakémono et banderole intérieurs,
- Jet Tex pour reproduction de tableau,
- Jet Tex pour fond de scène / décor de scène,
- Jet Tex pour display / auto-portant / roll-up,
- Jet Tex pour PLV

CARACTÉRISTIQUES

- Laize: 3,10 m,
- Conditionnement: rouleau de 60 ml,
- Masse: 280 g/m²,
- Nature toile: toile polyester / enduction EverGreen,
- Ignifugation: M1 / B1,
- Confection: couture / collage,
- Imprimabilité: encre solvant / UV et latex - 1 face,
- Support tronçnable.

Des toiles éco-conçues: Les toiles EverGreen Fabrics sont constituées d'un support polyester et d'une enduction à base d'eau. Elles sont systématiquement:

- sans PVC,
- sans phtalate,
- sans formaldéhyde,
- sans phosphate,
- sans ether de glycol.

La démarche d'Eco-Conception consiste à réduire l'impact environnemental de nos articles sur l'ensemble de leur cycle de vie, de la création à la destruction ou au recyclage du produit:

- Conception: formulation des toiles protégeant les ressources naturelles,
- Fabrication: méthode de production réduisant les consommations d'énergie,
- Emballage: sélection de matières facilitant le recyclage,
- Utilisation: protection de l'utilisateur par l'absence de COV résiduel réduisant la pollution de l'air ambiant,
- Fin de vie: destruction locale de la toile après utilisation minimisant les flux de transport,
- Une démarche écologique reconnue.



EN CAS DE QUESTIONS, vous pouvez directement nous contacter, c'est avec plaisir que nous répondrons à toutes vos questions et vous présenterons nos produits et solutions :
M. Christophe FRANCI - CK Consommables - Tél. +352 26 380 1 - reproplans@ck-online.lu

CLEVERTOUCH PLUS

Avec son système d'exploitation Android intégré, Clevertouch Plus est aussi facile à utiliser qu'une tablette. Clevertouch Plus est la nouvelle génération de Clevertouch. Disponible en 55", 65", 70", 75" et 84 pouces.



CLEVERTOUCH PLUS 75" ET 84"

75" code: 1541015 | 84" code: 1541005

L'écran Clevertouch Plus 75" et 84" est le premier au monde à proposer un système d'exploitation Android et une résolution 4K. Il dispose de 10 points de touche, une résolution 4K et en option, un PC Intel i7 4K avec 1 TB HDD, 8 GB RAM et Windows 8 standard.

CLEVERTOUCH PLUS PC

75" ET 84" 4K PC

Code: 1541013

- Intel® Core™ i7
- 4K
- 8GB RAM
- 1TB SATA HDD
- Graphiques Intel® HD intégrés
- Intel H61 Express Chipset
- Bluetooth 4.0
- Wi-Fi
- Windows 8
- clavier et souris sans fil

55 - 70" 1080P PC

Code: 1541003

- Intel® Core™ i5
- 4GB RAM
- 500GB SATA HDD
- Graphiques Intel® HD intégrés
- Intel H61 Express Chipset
- Bluetooth 4.0
- Wi-Fi
- Windows 8
- clavier et souris sans fil



Clevertouch Plus est accompagné de **DEUX STYLOS EASY-GRIP** qui tiennent de façon magnétique sur l'écran.

TOUTES LES FONCTIONS DU MODÈLE CLEVERTOUCH PLUS :



HDMI, VGA, RS232
et connectivité USB



10 points de contact



Écouteurs intégrés



Android OS intégré



Disque dur 8GB intégré



PC optionnel

VÉRITABLE RÉOLUTION
4K avec les 75" et 84"

LA CONNECTIVITÉ
inclut HDMI, VGA,
RS232 et USB

VERRE DE SÉCURITÉ
renforcé de 4 mm

LES WIDGETS permettent d'annoter
chaque application ou document.

CADRE FIN et design moderne

FONCTION D'ENVOI D'EMAIL qui permet
d'envoyer des fichiers et images via l'unité

PORTS USB ET BOUTONS DE FONCTIONS
sur le devant de l'écran et le rendent facile
d'usage à toute personne entrant dans la
salle. Il suffit d'allumer et de sélectionner
les fichiers. Le Plus dispose de 2 ports
Android et d'un port PC à l'avant.

FULL HD 1080P INTÉGRÉ Android 4.2.1 with 1.5GB RAM et 8GB ROM.

CLEVERNOTE Prend des notes,
photos et brainstorming.

BROWSER Parcourir le web
directement à partir du système
Android sans PC

FINDER Navigateur de fichiers
intuitif qui permet de trouver les
fichiers rapidement.

CLEVERSTORE Le nouvel app
store disponible en exclusivité
pour Clevertouch Plus avec des
apps pour l'éducation, business
et usage général.



Pas de reflet



Garantie 5 ans



Haute définition



Verre anti-reflets



Wi-Fi intégré



Basse consommation

EN CAS DE QUESTIONS, vous pouvez directement nous contacter, c'est avec plaisir que nous
répondrons à toutes vos questions et vous présenterons nos produits et solutions :
M. Pierre DI BARI - CK Audiovisuel - Tél. +352 26 380 1 - audiovisuel@ck-online.lu

JOURNÉE CANON PRO

Canon

La Kulturfabrik a accueilli notre Journée Canon Pro, lors de laquelle les amoureux de la photographie et les utilisateurs de la marque ont pu découvrir plusieurs ateliers dédiés à leur passion.

Des spécialistes étaient présents pour répondre aux questions les plus pointues et des ateliers thématiques ont rythmé cette journée.

Un grand merci à tous nos partenaires et clients qui ont permis à cet événement de connaître un véritable succès. Vous pouvez découvrir les photos prises lors de cette journée sur notre site internet : www.ck-online.lu.



ESCHER BRADERIE

Le soleil de juin a brillé lors de la « Escher Braderie », donnant l'occasion à nos collègues de CK Image d'accueillir les nombreux clients se promenant au gré de leurs envies, à travers les rues commerçantes d'Esch. L'équipe de CK Image s'est réjouie de pouvoir répondre aux questions en relation avec la photographie, et ce, dans une ambiance chaleureuse.



VISITE DE L'USINE LEICA À WETZLAR



Leica

Le vendredi 24 juillet, CK Image a accompagné ses clients à une journée-découverte Leica.

Un accueil sympathique et une visite des points stratégiques de la nouvelle usine, ont permis de découvrir un environnement et un monde de technologie ultramoderne.

Leica reste une des rares usines à garder et collectionner tous ses appareils photos. D'ailleurs, un musée vous laisse découvrir 100 ans d'optiques, de jumelles, de lunettes et d'appareils, bien sûr, de fabrication allemande.

Quelques photos sont à découvrir sur notre site : www.ck-online.lu

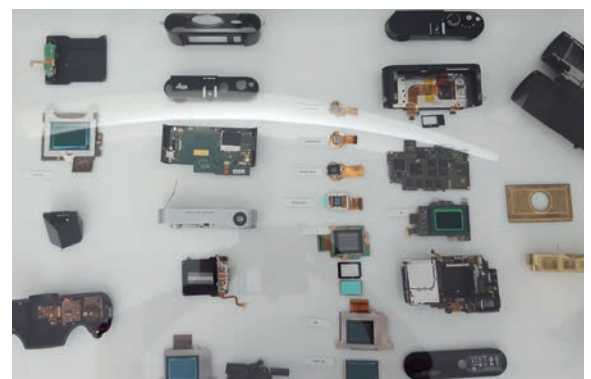

PRÉSENTATION DU FUJIFILM X-T1

« LE PURISTE DES APPAREILS PHOTOS »

Le mois de mai a été l'occasion pour les passionnés de la photographie de découvrir le tout nouveau Fuji X-T1. CK Image a eu le plaisir d'accueillir M. Ioannis TSOULOULIS, Fujifilm X-Ambassador. Ce nouvel appareil fait déjà figure de référence avec sa grande mobilité et ses performances à haute vitesse.



La technologie de la célèbre gamme X de FUJIFILM vous place encore une fois, en tant que photographe, au centre de l'action, lui permettant de saisir l'instant tel que vous l'imaginez. La gamme X se caractérise principalement par sa nouvelle philosophie, sa simplicité et son élégance ; l'appareil photo est un instrument de précision, beau à l'intérieur comme à l'extérieur.

Avec le X-T1, vous figez l'instant comme avec un reflex.



- Un grossissement jamais vu de 0.77x,
- Un viseur « Temps Réel » ultra-rapide avec un temps de latence de 0,005 seconde uniquement,
- Autofocus à détection de phase,
- Suivi du sujet lors de la mise au point (AFTracking),
- Prise de vue en rafale ultra-rapide,
- La compatibilité étendue avec les cartes SD garantissent des performances évoluées et ultra-rapides.

 **FUJIFILM**

EN CAS DE QUESTIONS, vous pouvez directement nous contacter, c'est avec plaisir que nous répondrons à toutes vos questions et vous présenterons nos produits et solutions :
M. Georges SOCHA - CK Image - Tél. +352 54 21 24 - ckimage@ck-online.lu



www.letzebuerg-traineiert.lu



Jetzt teilnehmen: 4 Wochen Fitness- & Gesundheitstraining

20,- €

INCLUANT

- ▶ Prise en charge personnalisée comprenant une analyse de vos besoins et la mise en place de votre programme d'entraînement ciblé sur les circuits CK.
- ▶ Pendant 4 semaines, vous êtes accompagnés par nos experts en entraînement dans nos circuits assistés par ordinateur.
- ▶ Un rendez-vous personnel avec nos experts en nutrition après la deuxième semaine.
- ▶ Une initiation personnelle dans notre nouveau concept révolutionnaire pour le dos et les articulations.
- ▶ L'accès à plus de 20 cours collectifs par semaine.

Offre valable jusqu'au 31.10.2015, à partir de 18 ans et uniquement sur r-v. Pour tous ceux qui ne connaissent pas encore le CK et qui souhaitent le découvrir.

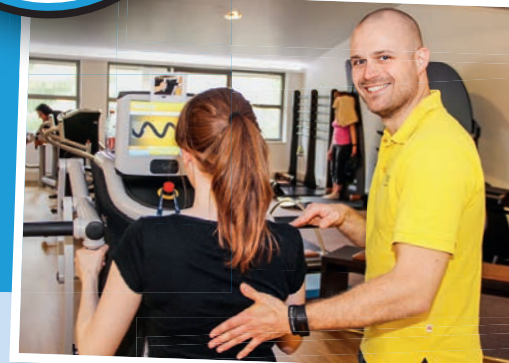

Interessiert? Dann vereinbaren Sie jetzt Ihren kostenlosen persönlichen Beratungstermin im CK Ihrer Wahl.

CK ESCH/
LALLANGE
Blvd. Hubert-Clement | L-4064 Esch
Telefon 57 28 80 - 20

CK STRASSEN/
BERTRANGE
Rue des Thermes | L-8018 Strassen
Telefon 27 03 00 - 67

CK MERSCH
Rue de Colmar-Berg | L-7525 Mersch
Telefon 27 03 04

www.ck-fitness.lu · like us on facebook  [letzebuerg-traineiert](https://www.facebook.com/letzebuerg-traineiert)



AUDIOVISUEL	LuxDidac	DU 29 SEPTEMBRE AU 1 ^{ER} OCTOBRE	FORUM GEESEKNÄPPCHEN Luxembourg
CK	Journée Métiers - ÉDUCATION	JEUDI 8 OCTOBRE 9h00 - 18h00	CK BUSINESS CENTER
CK IMAGE	4^{ème} Festival international de la photo animalière et de la nature Lëtzebuerg	SAMEDI 7 NOVEMBRE 14h00 - 19h00	KULTURSALL Steinsel
CK	Journée Métiers - ARCHITECTES	DÉCEMBRE 2015 9h00 - 18h00	CK BUSINESS CENTER

AGENDA

Pour de plus amples informations sur nos events ou pour consulter les photos,
rendez-vous sur notre site ck-online.lu

CK. MORE THAN SOLUTIONS

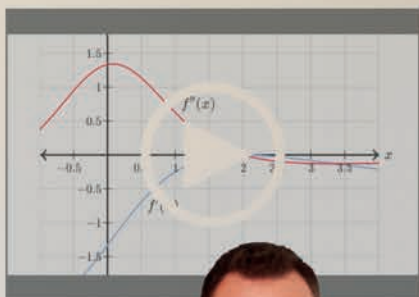

INVITATION
JOURNÉE
—
MÉTIER

**PROFESSIONNELS
DE L'ÉDUCATION,
VOTRE MÉTIER,
VOS BESOINS,
NOS SOLUTIONS**

8 OCTOBRE 2015

au CK Business Center à Leudelange,
de 9h00 à 18h00

Présentation de solutions bureautiques
directement en lien avec votre métier.

**Ne ratez pas ce moment privilégié et
inscrivez-vous dès à présent sur notre
site internet: www.ck-online.lu**



2, rue Léon Laval Z.A. am Bann
L-3372 Leudelange
Tél. : 26 380-1
Fax : 26 380-380
info@ck-online.lu
www.ck-online.lu

